Давайте вспомним историю

Первой библиотекой в России была библиотека при Кунсткамере, при Петре I. Когда решался вопрос, как привлечь народ в эту библиотеку, был разговор между Петром I и генерал-прокурором города, который выступал за то, чтобы брать с людей деньги за посещение библиотеки. На то Петр сказал: "Ну кто же пойдет читать мои книги за свои деньги? Нет, давайте по-другому". Было решено: тому, кто придет в библиотеку, на выходе давать чашку чая или рюмку вина. И это работало. Главному библиотекарю Кунсткамеры выдавались 200 рублей. Пришедшие деньги по тем годам – на то, чтобы эту чашку чая или рюмку обеспечивать. Вот с этого начинается библиотека – людям она

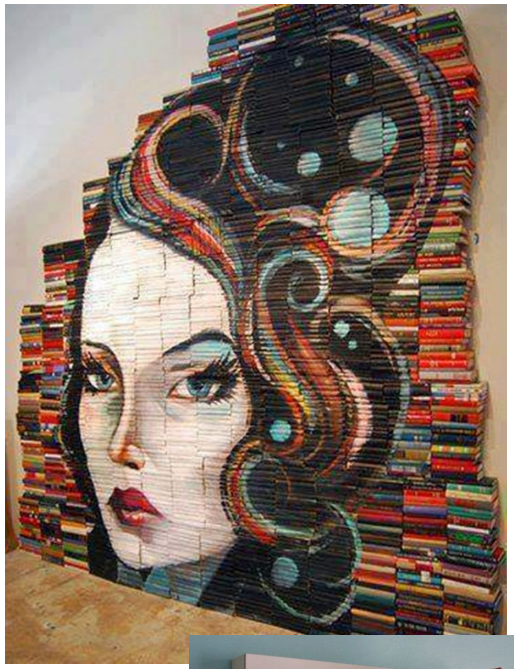

Несколько идей как повысить посещаемость библиотеки : памятка / составитель А. А. Менщикова. — Пойковский : БУНР «Межпоселенческая библиотека», 2016. — 14 экз.

Бюджетное учреждение Нефтеюганского района
«Межпоселенческая библиотека»
Методический отдел

там книг нет

в библиотеку

Пойковский, 2016 г.

На остановках общественного транспорта разместить селфи библиотекарей с девизом «Мы изменились!». *Надпись напоминает о масштабных переменах, произошедших в библиотеках за последние годы.*

Устроить цикл мастер-классов/ лекций по разным темам. Устроить при библиотеке бесплатные курсы чего-нибудь современного и очень крутого.

Положить в книгу библиотечный лотерейный билетик и каждую неделю устраивать розыгрыши.

Подарить каждому пятому (десятому/сотому) посетителю подарочек.

Нарисовать на асфальте недалеко от библиотеки следы, ведущие в библиотеку.

Объявить, что в декабре каждый посетитель узнает в библиотеке одну ТАЙНУ! Тайну придумать позже.

Раздать рекламу с приглашением в библиотеку молодым мамам.

Напечатать закладки с анонсами мероприятий и вложить их в книги.

В книги вкладывать закладки со списком похожих книг.

Устроить внутри библиотеки награждение читателей по номинациям.

Провести День самоуправления.

Вкинуть листовки в почтовые ящики соседних домов.

Недалеко от библиотеки устроить флешмоб на библиотечную тему.

Пойти с книжками в детские садики и школы.

Оборудовать в библиотеке места для удобного чтения – диван, гамак, кресло-качалку и т.д.

За несколько километров от библиотеки установить прикольный указатель “Библиотека там”.

Организовать в библиотеке карнавал по мотивам популярнейшей книги.

Собирать читательский пазл:

за посещение – детальку.

Дать возможность сидеть или лежать на полу или на пуфиках.

Задействовать в работе онлайн-репетиторство.

Отправить рассылкой по электронной почте информацию о мероприятиях в конкретной библиотеке.

Провести акцию «Стихи-пока-вы-ждете». Каждый посетитель, пока стоит в очереди, может заказать у поэта/ нескольких поэтов персональное стихотворение.

Сделать фотоальбом «Лучшие читатели библиотеки» или стенд «Лидеры чтения». *Пример: лучшие читатели изображены на фотографии с книгой в руках и в интерьере библиотеки. К каждому снимку прилагается шуточная справка о прочитанных книгах, бережном отношении к ним, с какого года читает и т.д.*

Разместить в библиотеке автомат по выдаче кофе, чая и шоколадок.

Разрешить самым активным читающим подросткам поучаствовать в разработке дизайна помещения своей библиотеки.

Ввести «крутую и хипстерскую»

Организовать необычные

Оборудовать в библиотеке места для удобного чтения – диван, гамак, кресло-качалку и т.д.

За несколько километров от библиотеки установить прикольный указатель “Библиотека там”.

Организовать в библиотеке карнавал по мотивам популярнейшей книги.

Собирать читательский пазл:

за посещение – детальку.

Дать возможность сидеть или лежать на полу или на пуфиках.

Задействовать в работе онлайн-репетиторство.

Отправить рассылкой по электронной почте информацию о мероприятиях в конкретной библиотеке.

Провести акцию «Стихи-пока-вы-ждете». Каждый посетитель, пока стоит в очереди, может заказать у поэта/ нескольких поэтов персональное стихотворение.

Сделать фотоальбом «Лучшие читатели библиотеки» или стенд «Лидеры чтения». *Пример: лучшие читатели изображены на фотографии с книгой в руках и в интерьере библиотеки. К каждому снимку прилагается шуточная справка о прочитанн*

отношении к ним, с

Разместить в библ

выдаче кофе, ча

Разрешить самым

подросткам поуч

разработке диза

библиотеки.

Ввести «крутую и хипстерскую»

библиотеки.